

Übersichtskarte M 1:2500

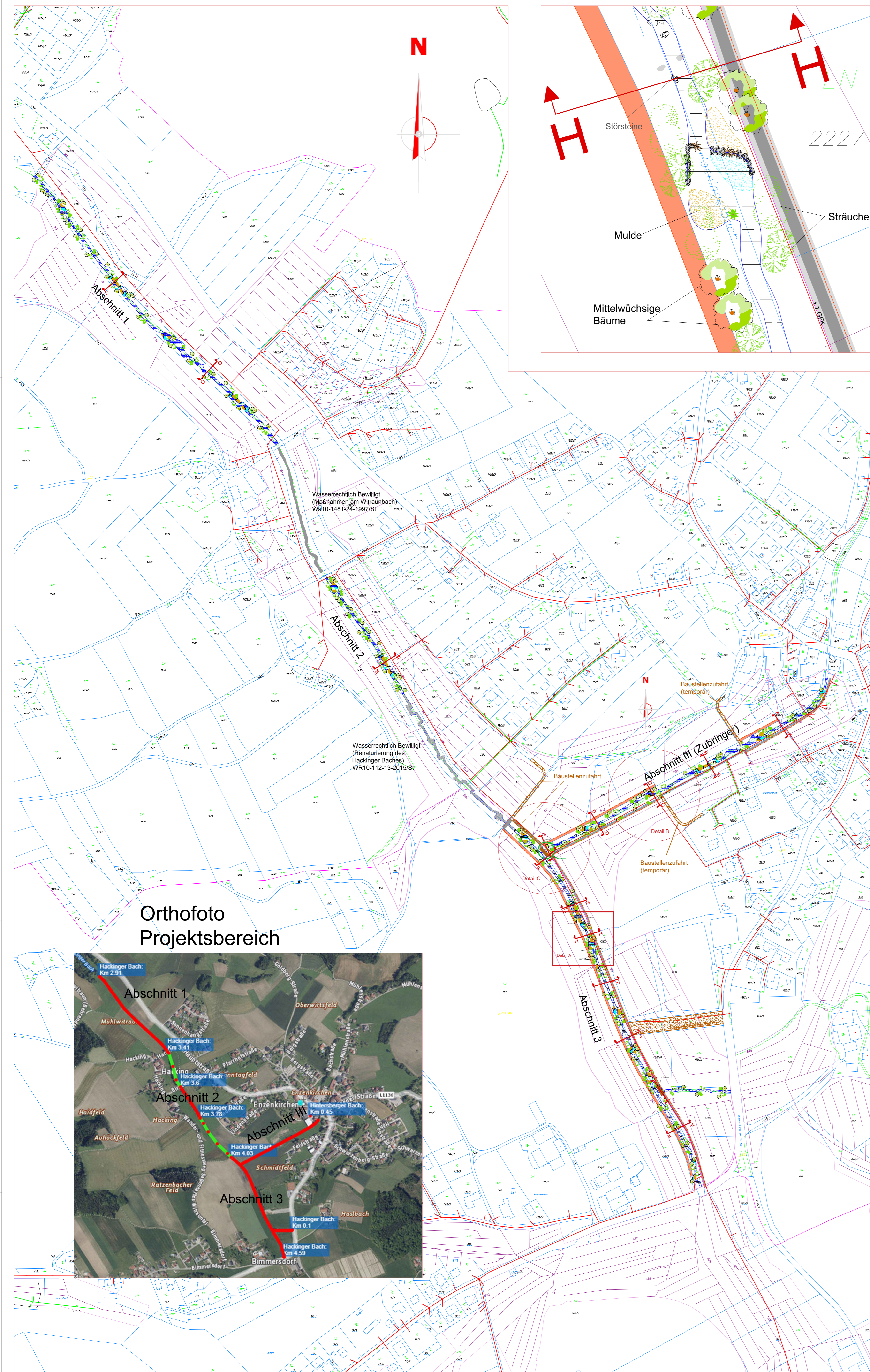

Detail A M 1:250

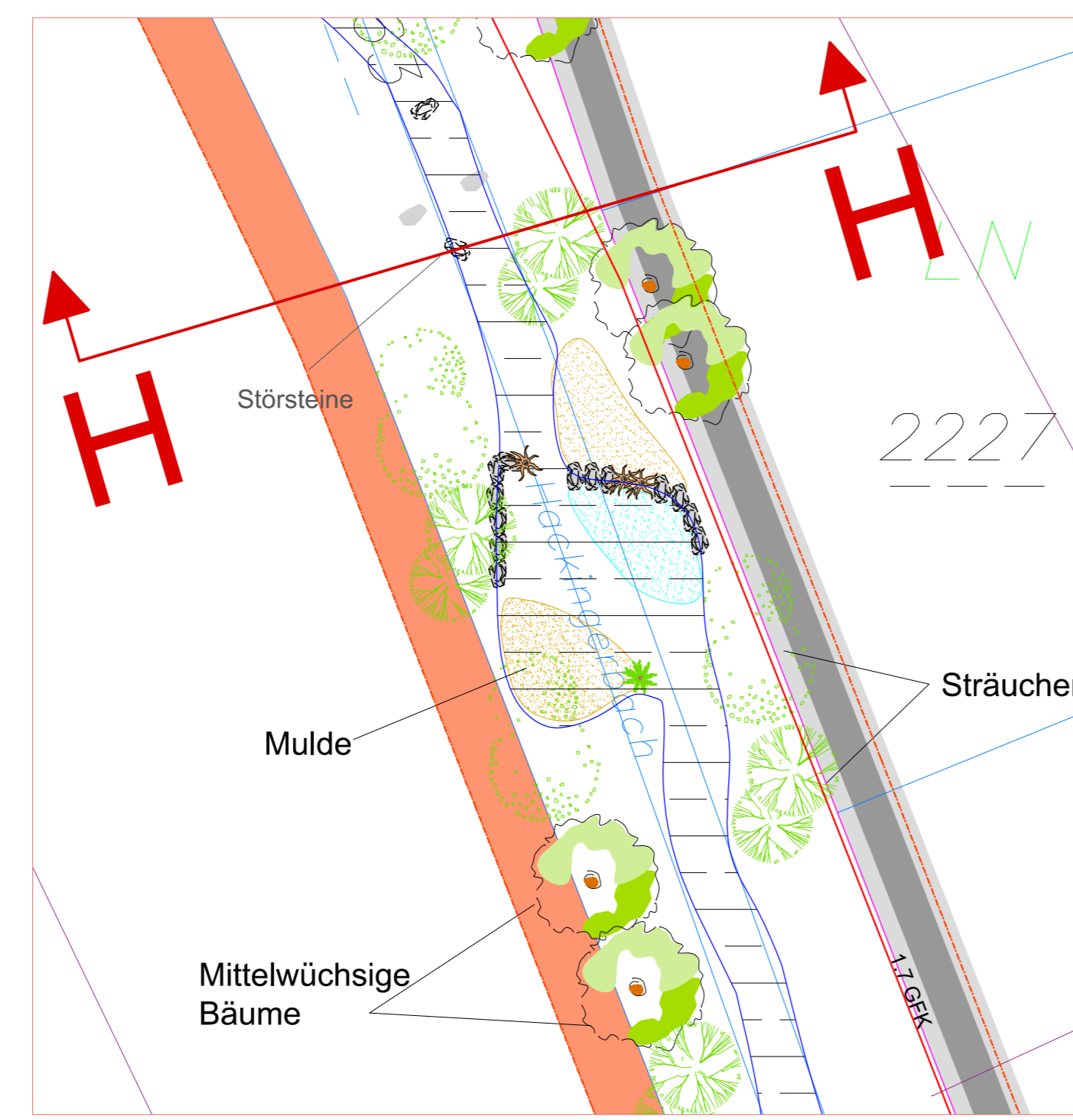

Katasterlageplan M 1:1000

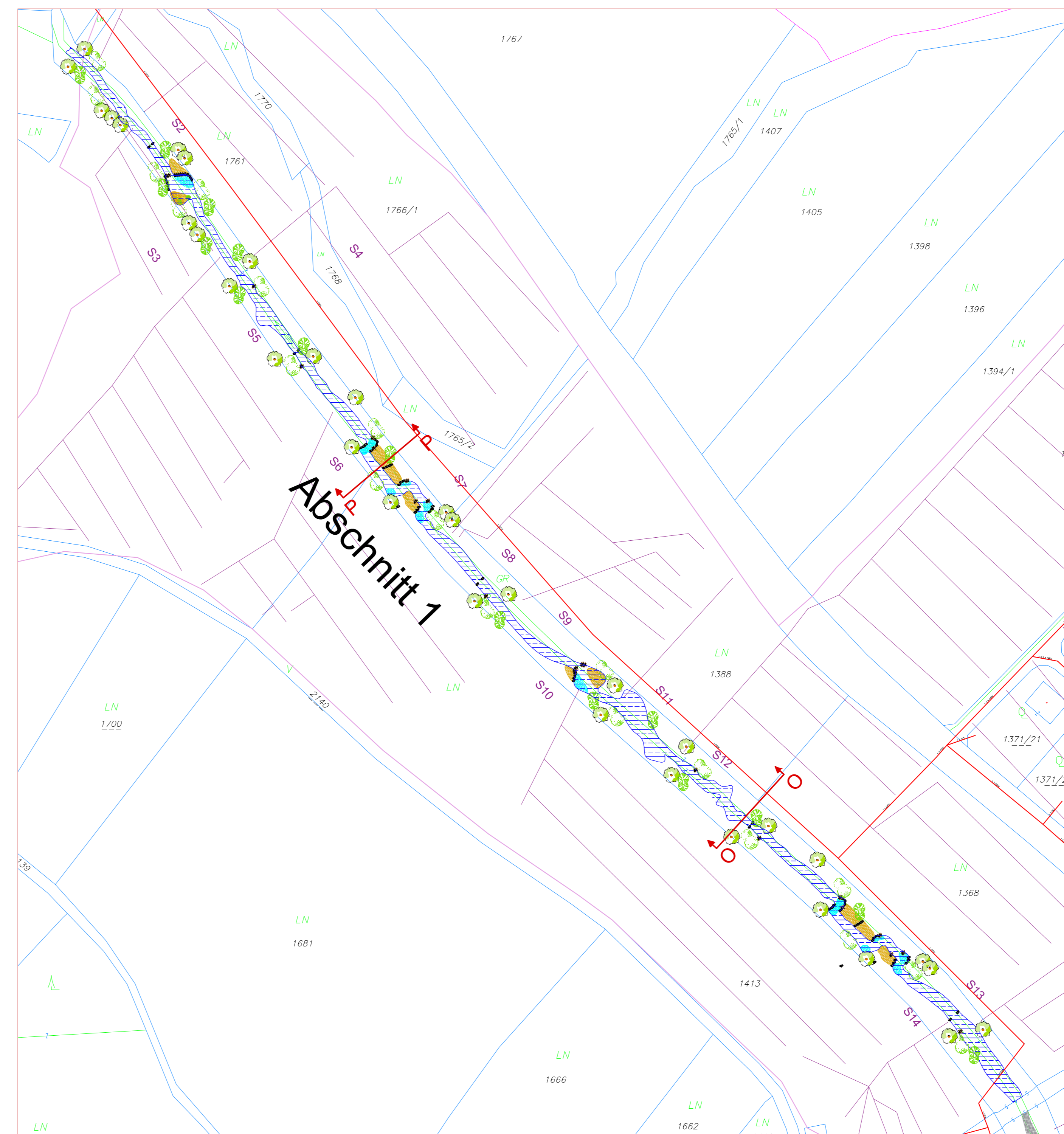

Abschnitt 1 [Fluss KM 2.91 - 3.4]

Katasterlageplan M 1:1000

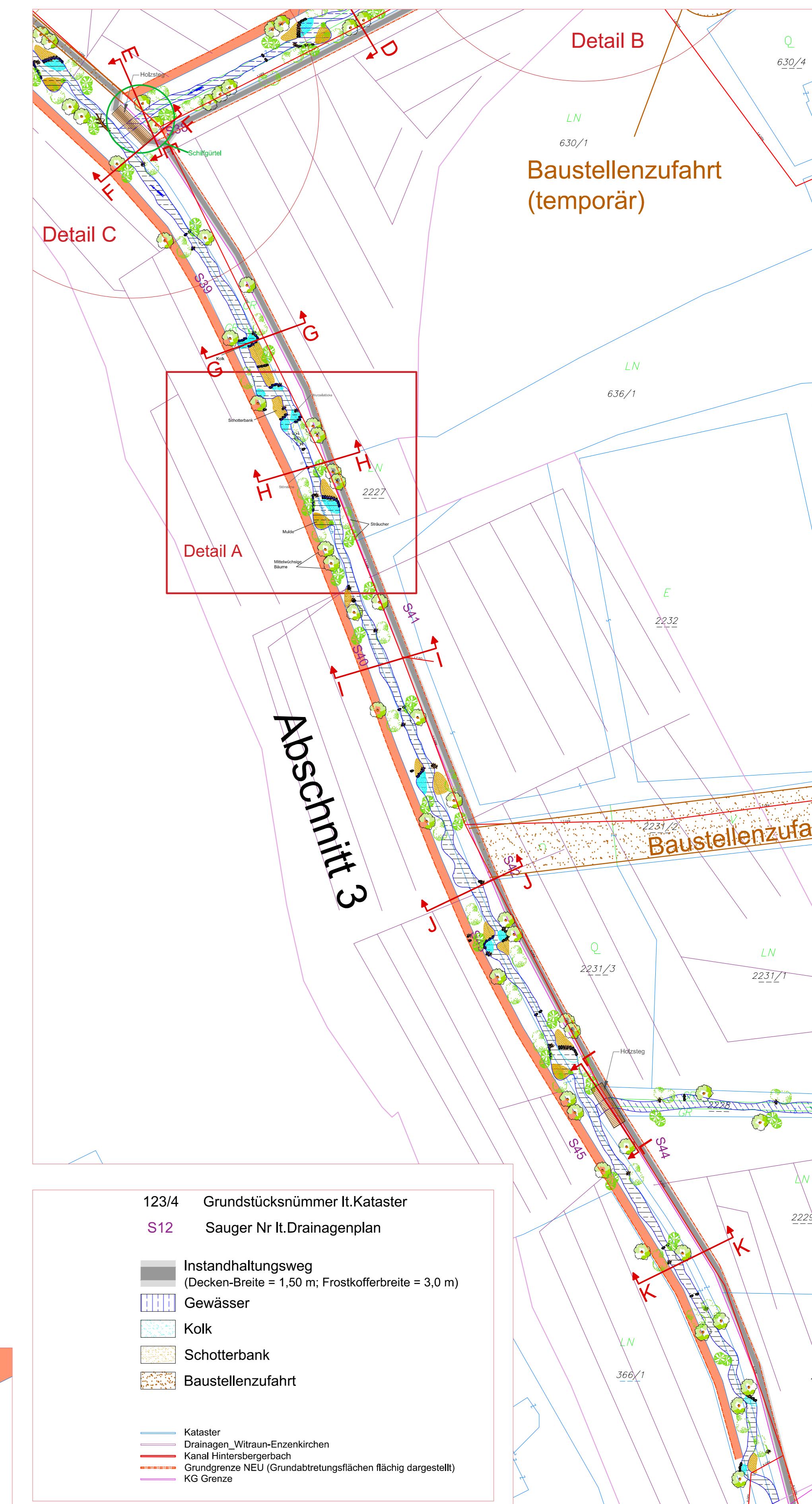

Abschnitt 3 [Fluss KM 4.03 - 4.59]

Katasterlageplan Detail C M 1:150

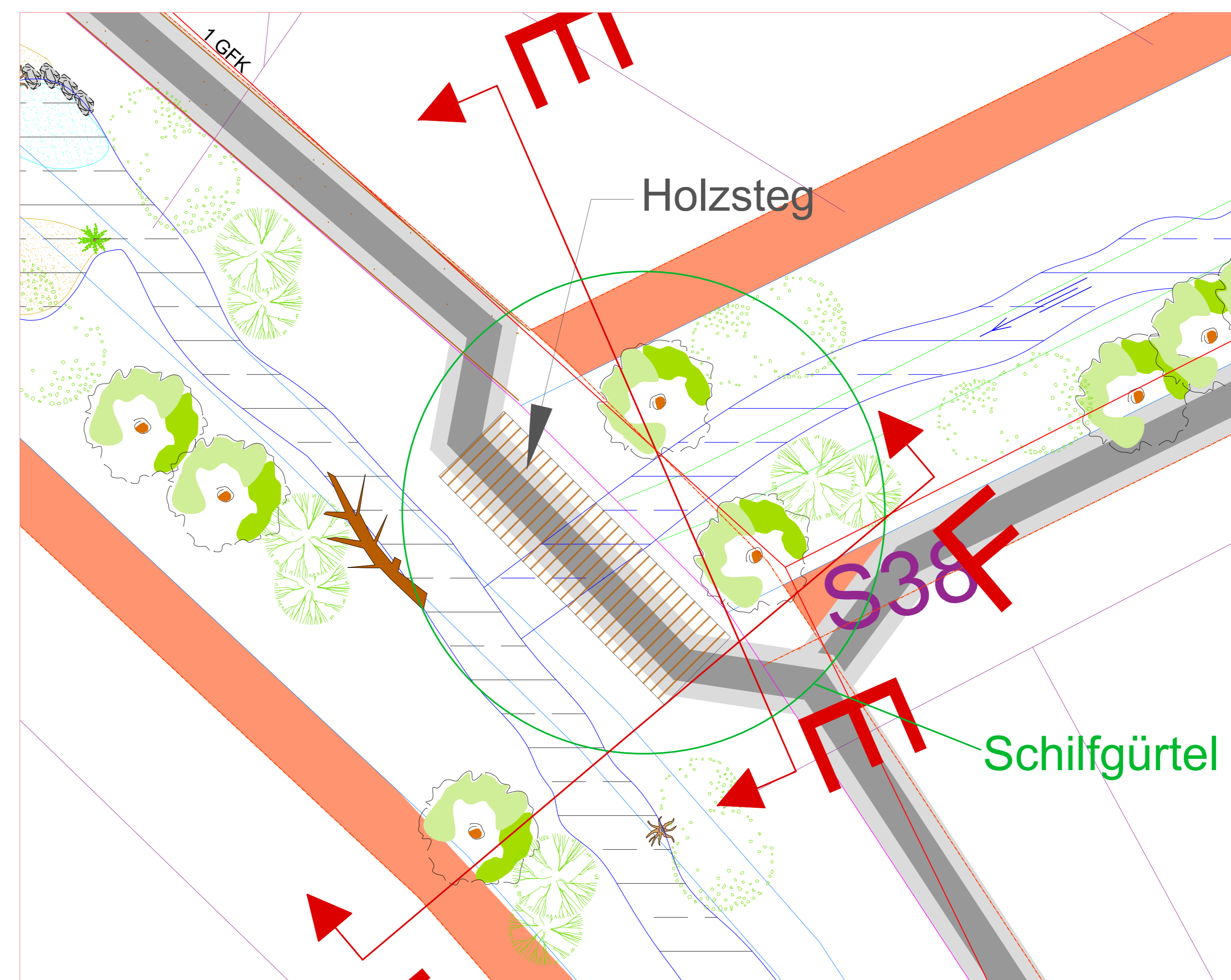

- 123/4 Grundstücksnummer lt. Kataster  
 S12 Sauger Nr. lt. Drainagenplan
- Instandhaltungsweg (Decken-Breite = 1,50 m; Frostkoeffizient = 3,0 m)
  - Gewässer
  - Kolk
  - Schotterbank
  - Baustellenzufahrt
- Kataster  
 — Drainagen, Wirtsun-Enzenkirchen  
 — Kanal Hintersbergerbach  
 — Grundgrenze NEU (Grundabretzungsfächen flächig dargestellt)  
 — KG Grenze

Bauort: **Renaturierung Enzenkirchen Hackinger Bach Hintersberger Bach**

Antragsteller: **Gemeinde Enzenkirchen Hauptstraße 4761 Enzenkirchen**

Planer: **AMT DER OÖ. LANDESREGIERUNG Abteilung Wasserwirtschaft Gewässerbezirk Grieskirchen Moosham 26a, 4710 Grieskirchen e-mail: OVB-GR.post@ooe.gy.at**

Ufheberrechte an den Kartengrundlagen: **WS, Land OÖ-DOORS, BEV, DVR, 0069284**

Planstich:	Übersichtskarte Katasterlagepläne Detail A Detail C	Maßstab:	1:25000 1:1000 1:250 1:150
Fälschung:	Projektziele: Ac	Bearbeiter:	Ac
Datum:	2024_05	Plan:	ABCDEF

**Einreichprojekt**