

Parie: A B  D E F

# Technischer Bericht

Wasserbauamt Andorf  
Eingel.: 26. Juni 2023  
ZAHL: .....

## Ufersicherung [REDACTED] Raab-Bach



## Technische Beschreibung

Gewässer:

Raab-Bach

Gemeinde:

Marktgemeinde Andorf

Verwaltungsbezirk:

Schärding

Geplante Maßnahme:

Ufersicherung beim Grundstück [redacted] in Andorf  
Parz. Nr.: 3010

Konsenswerber:

Marktgemeinde Andorf  
Hauptstraße 32  
4770 Andorf

Betroffene Parzelle:

Parz. Nr. 3031  
KG 48131 Schulleredt  
Besitzer: Öffentliches Wassergut

Parz. Nr. 3010  
KG 48131 Schulleredt  
Besitzer: [redacted]

4770 Andorf



Abbildung 1: Projektbereich der Sicherungsmaßnahme

## **Bestandsbeschreibung:**

Die Raab durchfließt östlich der Gemeinde Andorf das Ortsgebiet Schulleredt.

An einem Teilstück der regulierten Raab (Regulierungsbescheid von der Bezirkshauptmannschaft Schärding, WA-135-1972 vom 31.01.1979) befindet sich ein Gehweg auf der linken Böschungsoberkante dem Gst.-Nr. 3035, KG Schulleredt, mit einer Breite von rd. 1,0 m. Hier weist das regulierte Gerinne bei Bach-km. 2,58 am linken und rechten Ufer, Uferanbrüche mit einer Länge von etwa 4-5 m auf.

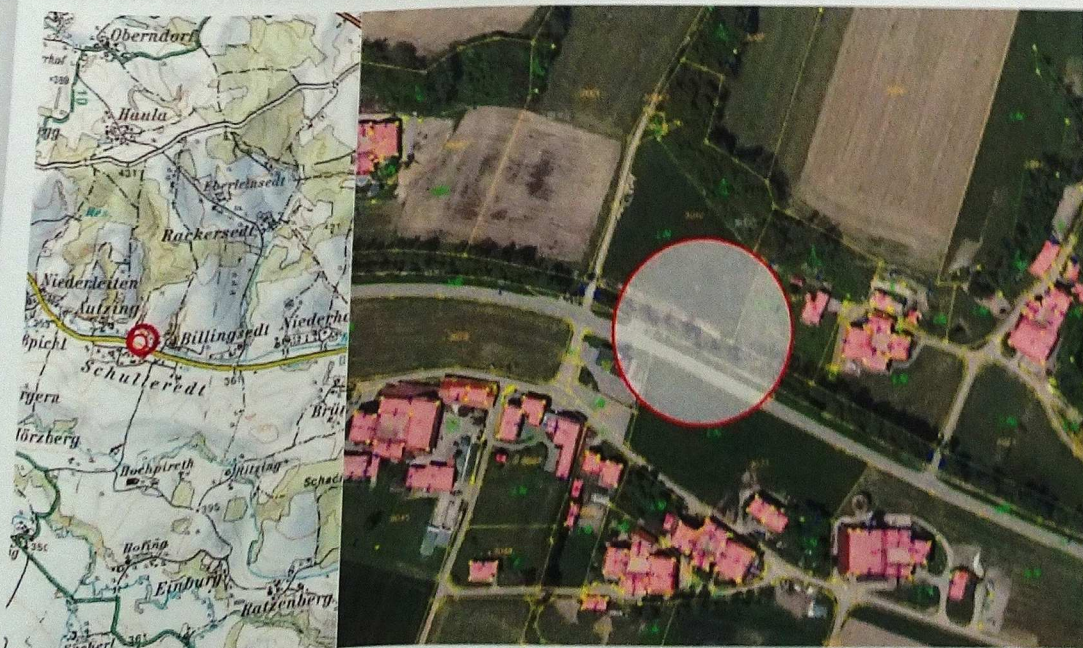
Die gegenständlichen Uferanbrüche stellen eine Gefährdung für die landwirtschaftliche Bewirtschaftung des Grundstücks von \_\_\_\_\_ und dem unmittelbare Gehweg dar.

Eine Ufersicherung ist somit dringend notwendig.

## **Projektbeschreibung:**

Es ist nun geplant, die vorhandenen Uferanbrüche nicht mehr als reguliertes Gerinne mit einem Regulierungsprofil herzustellen. Sondern die erodierten Böschungsanbrüche zu belassen um in diesem Bereich Störsteine, Wurzelstöcke, und einen Kolk ins Gewässer einzubauen. Die erodierten Böschungen werden mit rauverlegten Wasserbausteinen gesichert, um einen dauerhaften Bestand des Gehweges und der rechten Uferböschung zu gewährleisten. Die Ufersicherung wird oberhalb, als auch unterhalb der Sanierungsstelle an die bestehende Bachböschung verlaufend an das regulierte Gerinne angepasst und nach Baufertigstellung werden oberhalb der Steinschichtung Wurzelstöcke und Astpackungen zur Sicherung der Böschung eingebaut und mit Erdmaterial überschüttet. Sollte es im Zuge der Baumaßnahme erforderlich sein, Uferbewuchs zu entfernen, so soll dies nur im unbedingt erforderlichen Ausmaß vorgenommen werden. Dieser wird nach Baufertigstellung durch eine standortgerechte Bepflanzung mit Eiche, Hasel, Erle, Ahorn, Buche u. dgl. ersetzt.

Im Zuge des Beratungsgespräches der BH Schärding, wurden die Anbrüche besichtigt und die angeführten Maßnahmen besprochen.



Abbildung 2: Schummerung vom ggst. Projektbereich

Fischereiberechtigter:

Fischereibuchauszug vom 01.08.2022  
 Ordnungsnummer/Subzahl 68/1

<b>Fischereiberechtigter</b>		
Familienname, Vorname	Marktgemeinde Andorf	
Anschrift	4770 Andorf, Hauptplatz 32	
von 01.01.1000	bis 31.12.9999	Zahl

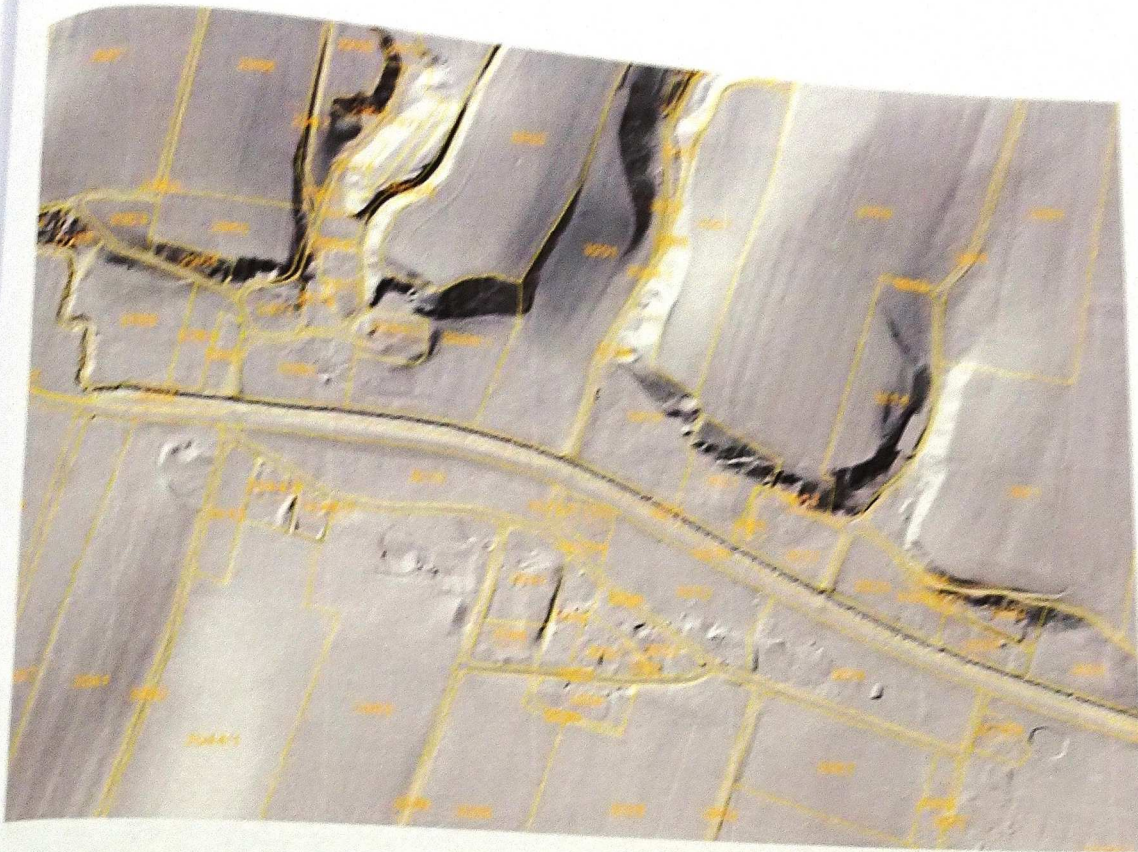
<b>Pächter (Anmerkung: OM Christian Hager)</b>		
Familienname, Vorname	[REDACTED]	
Anschrift	[REDACTED]	
von 01.01.2017	bis 31.12.2026	Zahl

Bildbericht:



Abbildung 1:



Abbildung 2:



Abbildung 3:

Andorf am 08.09.2022

Bautitel:

**Ufersicherung  
[REDACTED] - Raaberbach**

Gewässer:

**Pram**

Katastralgemeinde:

**Schulleredt 48131**

Antragsteller:

**Marktgemeinde Andorf  
Hauptstraße 32  
4770 Andorf**

Planinhalt:

**KATASTERLAGEPLAN  
SYSTEMSKIZZEN\_PROFILE  
ÜBERSICHTSKARTE**

Maßstab:

M=1:250

M=KEINER

M=1:40.000

Datum:

2022-08-01

Stand:

2022

Beilage:

2

Ausführung:

C

Filename:

**EINREICHPROJEKT**

KG 48131 Schulleredt

LN  
3010

Republik Österreich  
- öffentlichen Wassergut

Geplante Steinsicherung auf  
einer Länge von ca 4-5m



LN  
3011

5390

Wurzelstöcke

Kolk

GG

GG

Bestand  
(genehmigte  
Regulierung)

Kolk

3035

Bestand  
(genehmigte  
Regulierung)

Land Oberösterreich (Landesstraßenverwaltung)  
Abteilung Straßenbau

Z

3052

LN

3073

V



# Übersichtskarte

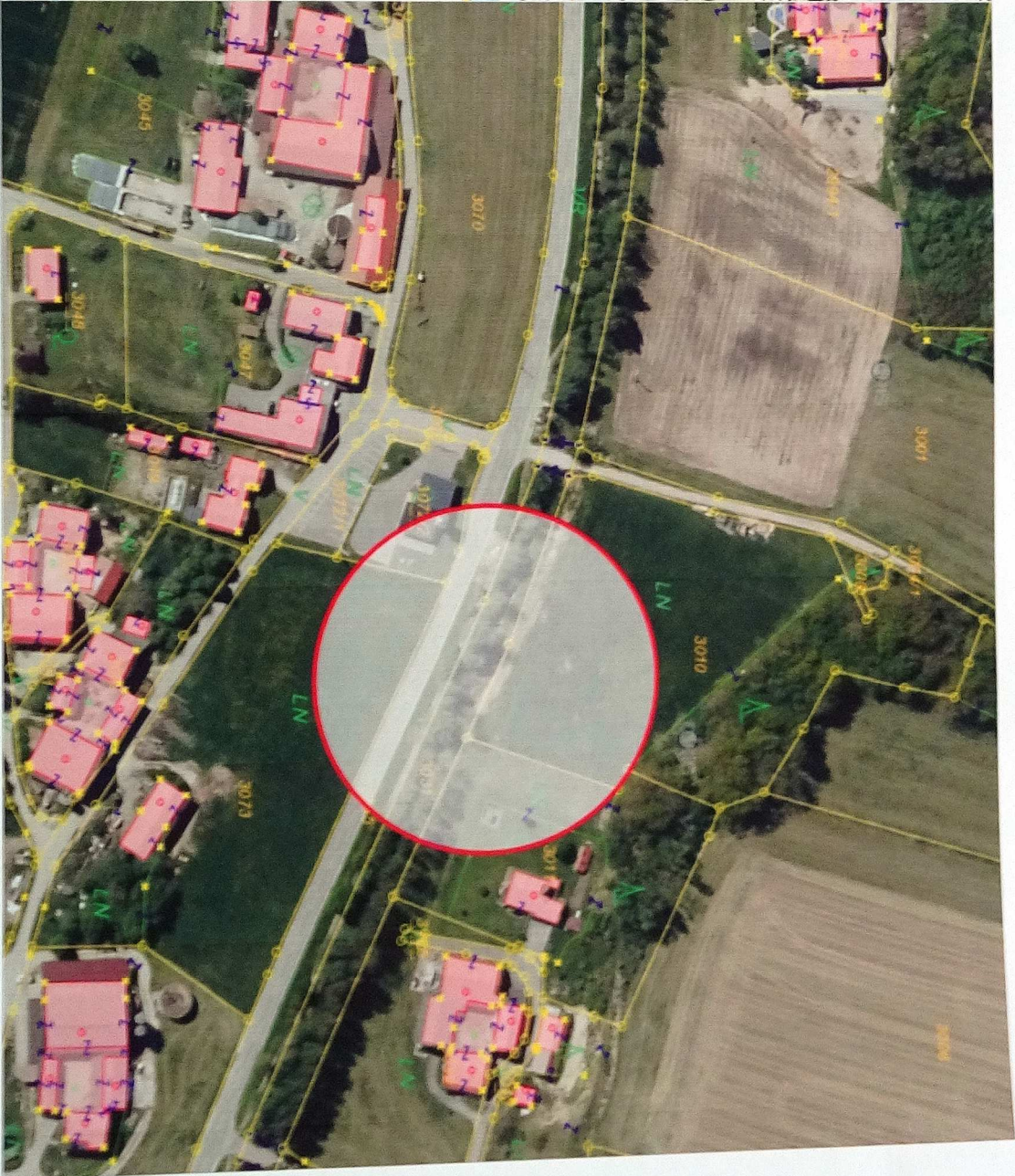
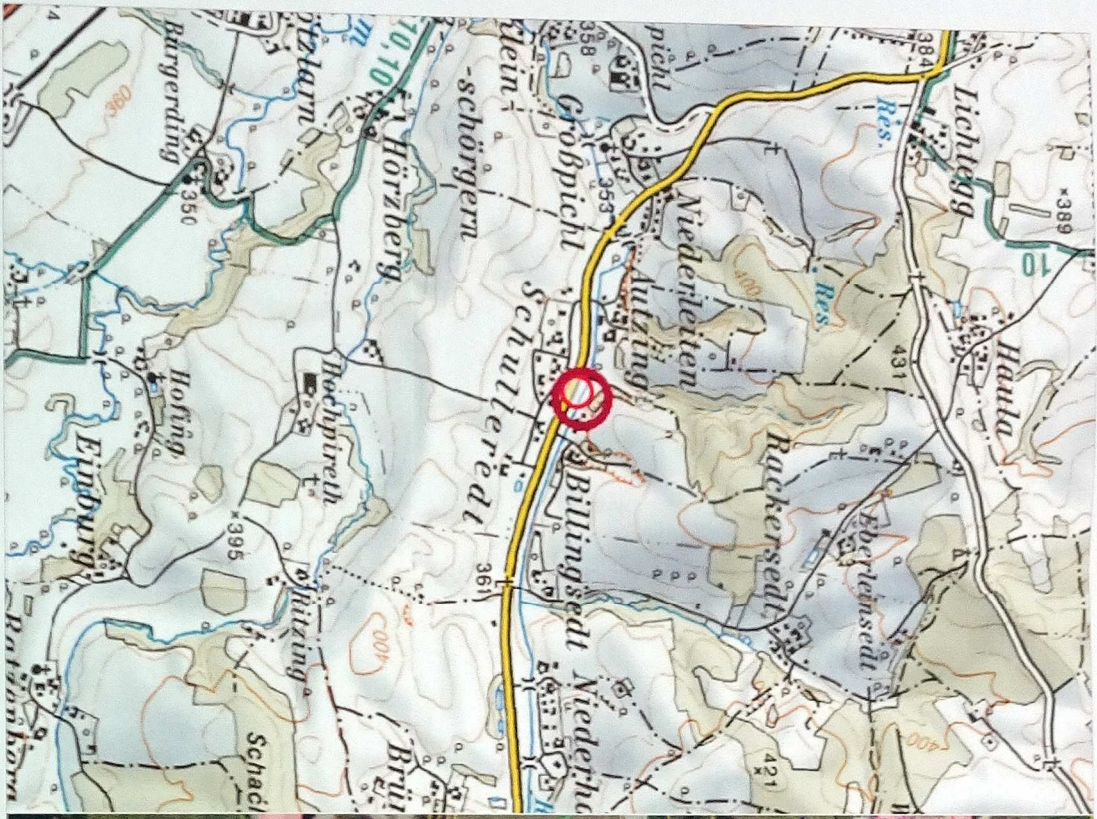

# Profil ohne Maßstab

## A-A Systemskizze

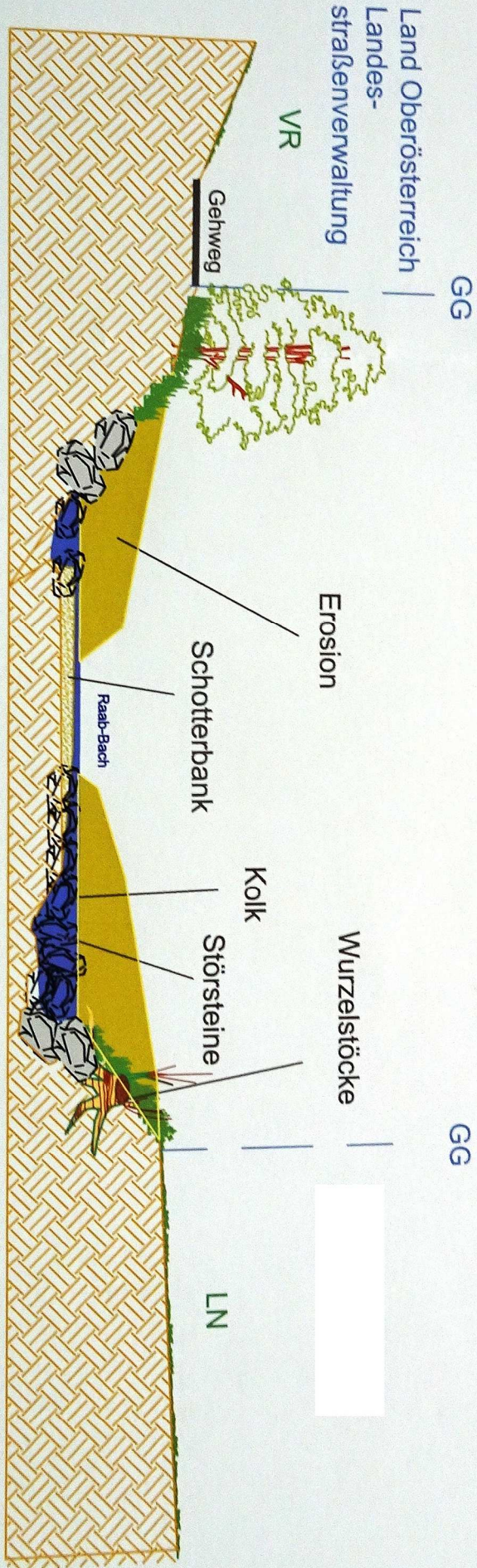



Profil ohne Maßstab

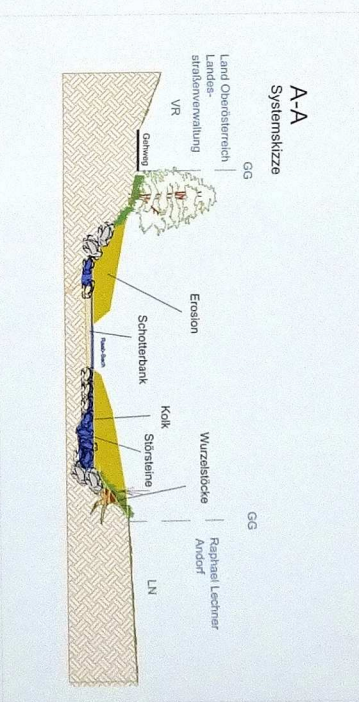

Übersichtskarte



Ufersicherung  
Raaberbach

Pram

Schullerredt 48131

Marktgemeinde Andorf  
Hauptstraße 32  
4770 Andorf

KATASTERLAGEPLAN  
SYSTEMSKIZZEN PROFILE  
ÜBERSICHTSKARTE

EINREICHPROJEKT

Projektname	KATASTERLAGEPLAN SYSTEMSKIZZEN PROFILE ÜBERSICHTSKARTE		Vermaßstab	M=1:250 N=KEINER M=1:40.000	
Datum	2023-08-21	Blatt	2	Auflage	C